MAISON DE M.POURCEL Michel

SAINT-AYGULF FREJUS

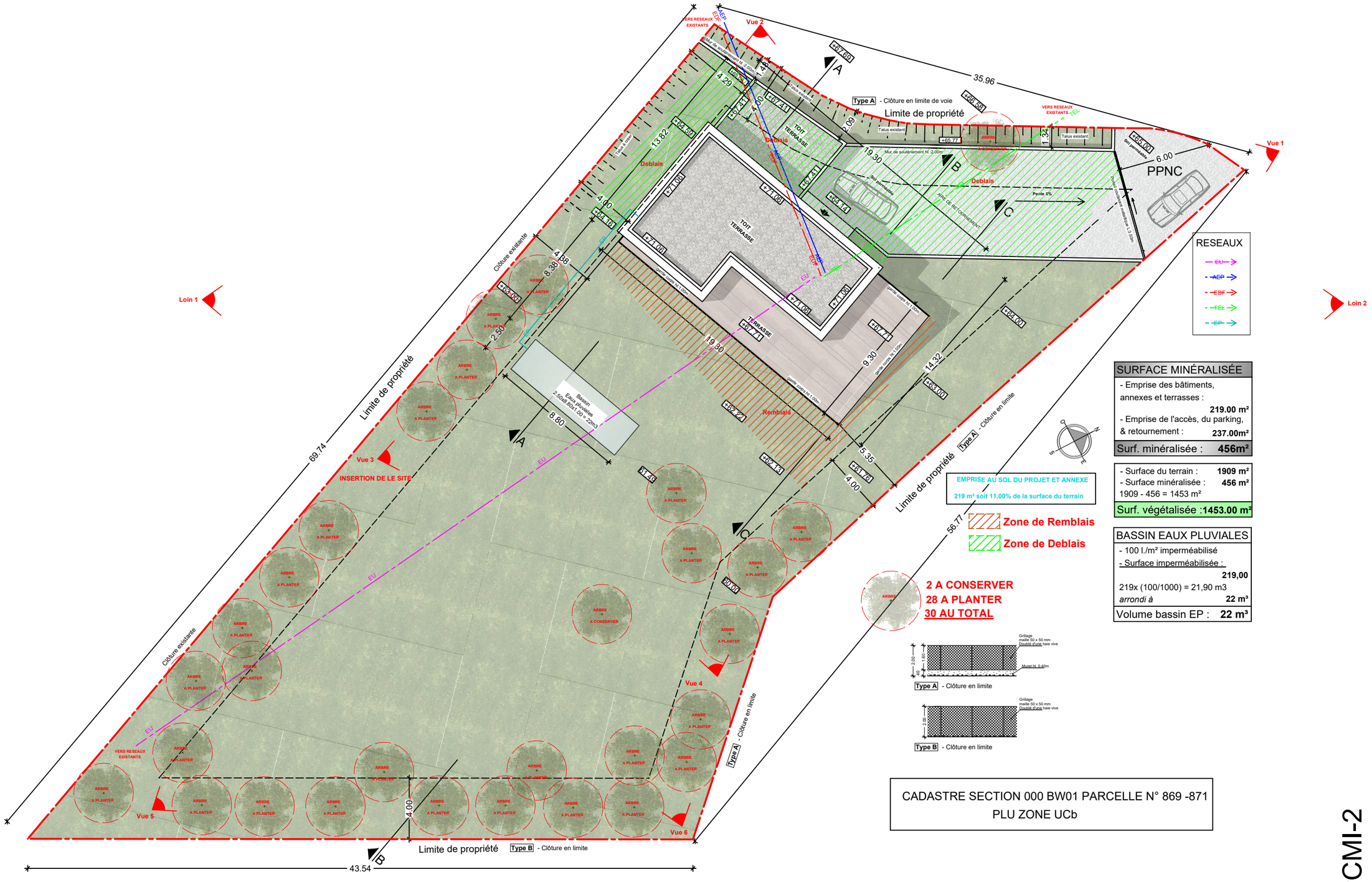

SURFACE MINÉRALISÉE	
- Emprise des bâtiments, annexes et terrasses :	219.00 m²
- Emprise de l'accès, du parking, & retournement :	237.00m²
Surf. minéralisée :	456m²

- Surface du terrain :	1909 m²
- Surface minéralisée :	456 m²
1909 - 456 = 1453 m²	
Surf. végétalisée :	1453.00 m²

BASSIN EAUX PLUVIALES	
- 100 l./m² imperméabilisé	
- Surface imperméabilisée :	219,00
219x (100/1000) = 21,90 m3	
arrondi à	22 m³
Volume bassin EP :	22 m³

CADASTRE SECTION 000 BW01 PARCELLE N° 869 -871
PLU ZONE UCb

PCMI-2

PLAN DE **MASSE Projet**

1/250

PB ARCHITECTE
SAS PB ARCHITECTE
N° Siret : 831 473 038
N ° Ordre National : S19362
Siège Social : 52, rue Aurélienne 13480 Cabries