

DEPARTEMENT DU VAR

COMMUNE DE FREJUS

51

QUARTIER DE SAINT-AYGULF * SECTION BW n°869-871

Propriété de la SCI de Saint AY

ECHELLE

1/200e

Plan d'état des lieux partiel en date du 18/03/2009



139, Rue de la République
83616 FREJUS-PLAGE
B.P. 505

Telephone : 04.94.51.58.18
Telecopie : 04.94.51.55.55

E.mail : ATELIER-DE-GEOMETRES@wanadoo.fr



ORDRE DES GEOMETRES-EXPERTS

S.A.R.L. "ATELIER DE GEOMETRES"

Mr Gilles CARRIERE Géomètre-Expert D.P.L.G

S.A.R.L au capital de 7622.45euros . R.C.S FREJUS N° SIRET : 388 328 445 00019

129940

BW N° 162

BW N° 159

IMPASSE

CHINTREUIL

Borne existante

compteurs

piquet fer existant

piquet fer existant

Fondations apparentes

angle cloture

buse enterrée

bord de chaussée

chêne

69.61

129900

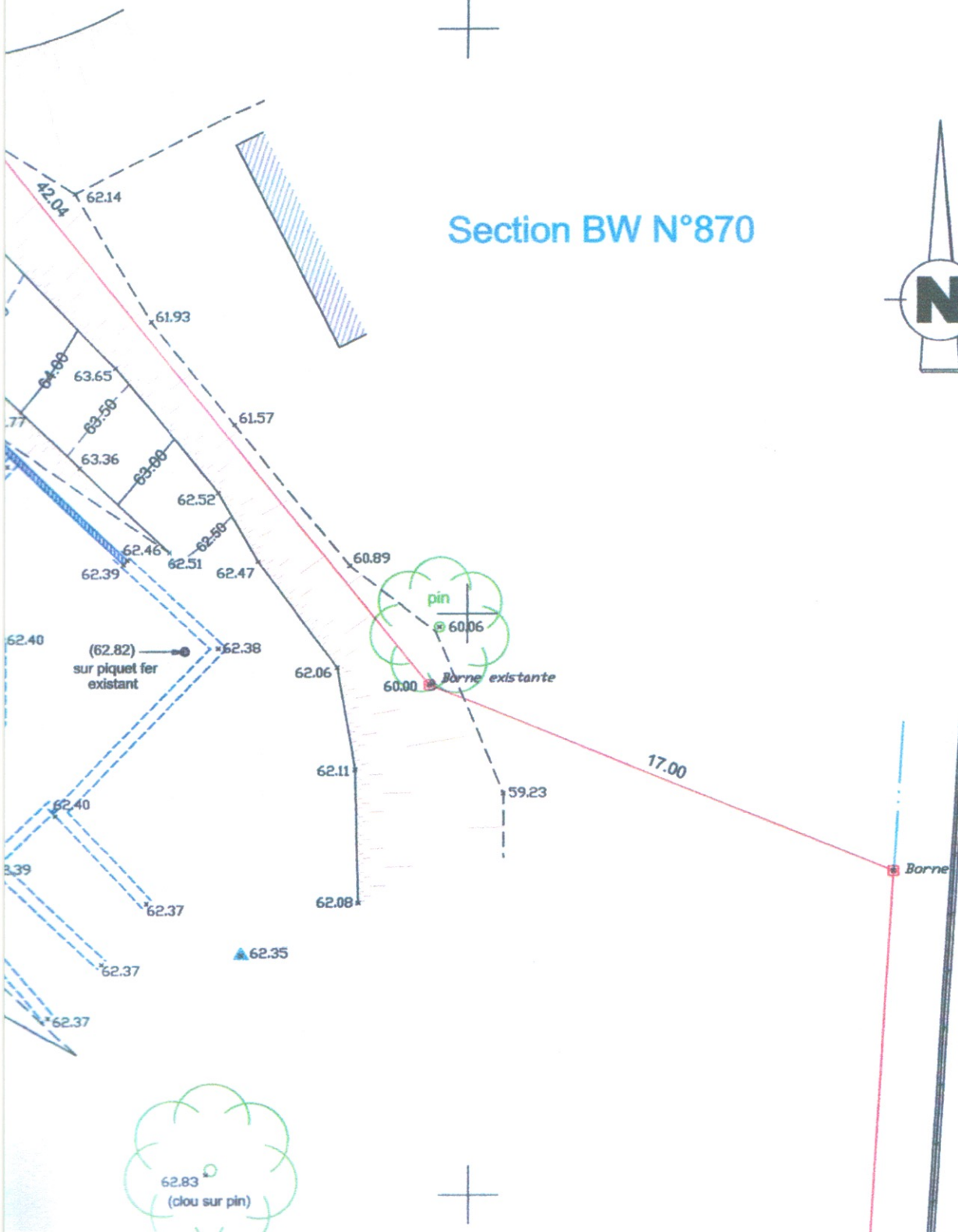



Section BW N°868

NOTA

129880



— Limite suivant plan de bornage et division dressé par :
la SARL Atelier de Géomètres le 18/09/2002 , réf , BW163-BORNAGE

— Application Cadastre (limite non Garantie)

ALTIMETRIE ; rattaché au plan altimétrique dressé par ;
la SARL GUIGNARD-GEOMEX le 12 Juin 2001 , modifié le 27 Octobre 2005 réf ; 11840A

PLANIMETRIE ; Système de coordonnées LAMBERT

— 954160

— 954180

BW N° 177

70.41

43.89



— 954200

Borne

borne

BW N° 178